

ACT DE PUNERE IN VALOARE NR. 1253300 - BN - 16067546

Unitate de Productie : I - SANGEORZ-BAI
Denumire A.P.V. : 194 DL PIETREI. OR

Suprafata totala act - (ha) : 12,84 Tratament : ACCIDENTALE I Natura produsului : DOBORATURII Tehnologia de exploatare : SORTIMENTE SI MULTIPLI DE Data inventarii : 27.09.2017 Anul exploatarei : 2018 Procedul de inventariere : FIR CU FIR Ciocan rotund nr. : PP-BN 12-05 Ciocan patrat nr. :				Informatii privind N.T.S.M.				Grupa de specii	Nr. de arbori	Vol. arbore										
				Stancarii pe - (ha) : Arbori putregaiosi - (buc) : 13 cu un volum de - (mc) : 5,00 Iescarii -(buc) : cu un volum de - (mc) :				Rasinoase FAG Quercinee Diverse tari Diverse moi	142	116										
								Total :	142	116										
Specia	SORTARE DIMENSIONALA							Lemn lucru	Coaja	Lemn de foc		Volum brut								
	G1	G2	G3	M1	M2	M3	LS			Total	VF									
MOLID	33	33	11	8	2		1	88	9	19	116									
TOTAL	33	33	11	8	2		1	88	9	19	116									
U.A.	Suprafata ha	Varsta ani	Panta G	Semintis utilizabil				Compozitie	H.	Total volum brut										
				%	S. tot															
87C	12,84	170,0	40,00							116										
Total	12,84									116										
U.A.	MO	Volum																		
87C	116	116																		
Total	116	116																		
U.A.	Specia	Diametre		Inaltime		Var sta	Vol. arb	Nr. arb	Cres tere	Sortare dimensionala							Coaja	Lemn foc		Volum brut
		dt	deg	ht	hc					G1	G2	G3	M1	M2	M3	LS		Total	VF	
87C	MO	38,20		21,60		170	0,82	142		33	33	11	8	2		1	9	19	116	
Total U.A. : 87C								142		33	33	11	8	2		1	9	19	116	
Total General U.A. :								142		33	33	11	8	2		1	9	19	116	



Intocmit
[Signature]

Birou Fond Forestier,
[Signature]

Verificat
[Signature]

COLUL SILVIC "CORMAIA - ANIES"
SANGEORZ-BAI IND. B-N
INTRARE/IESIRE NR. 1286 / 16.10.2017

OCOLUL SILVIC CORMAIA - ANIES RA

SCHITA PARCHETULUI

PARTIDA : 1253300

DENUMIRE PARCHET: 194 DL. PIETRELOR

U.P. I SINGEORZ - BAI

U.A.87C

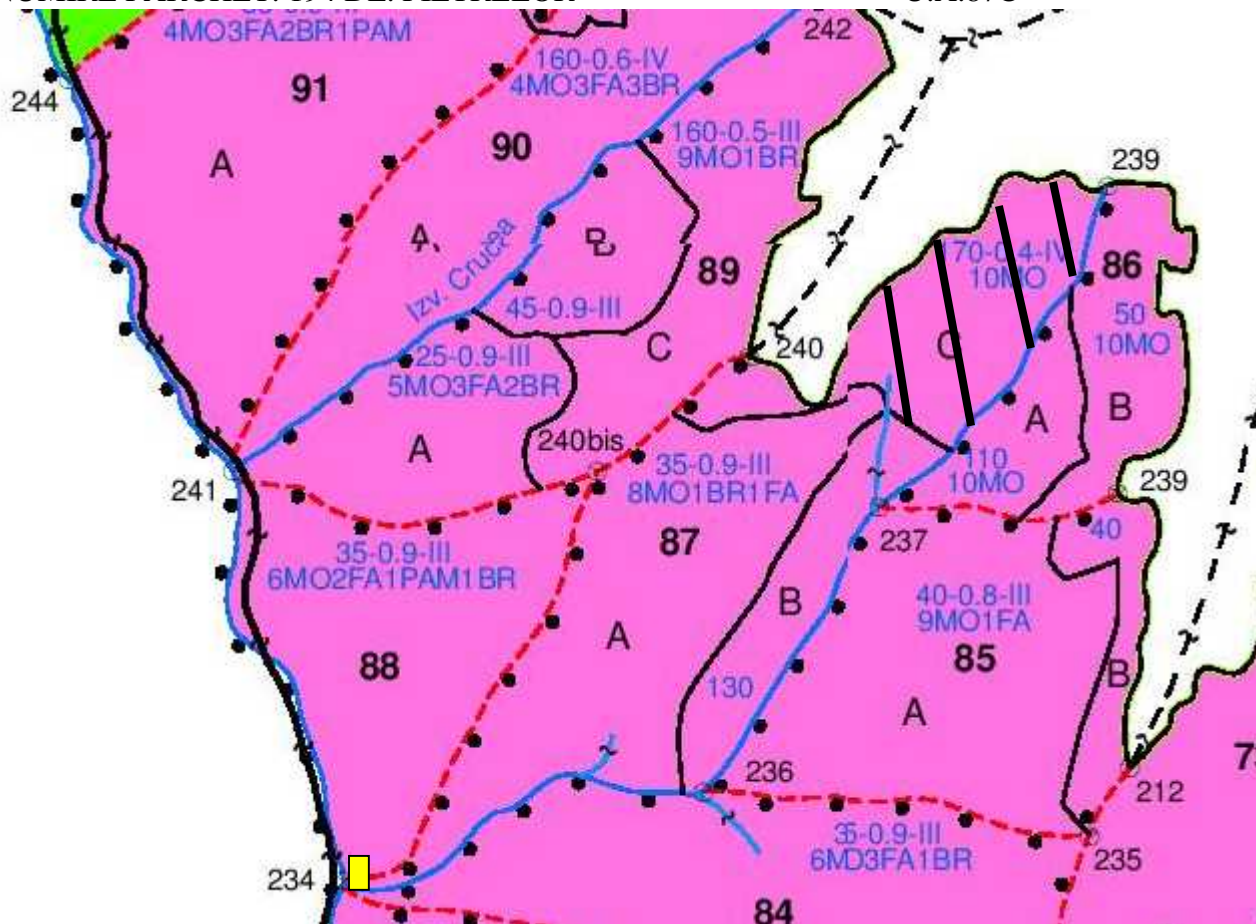

LEGENDA:

Limita de parcela: . _ . _ . _ .

Limita si indicativ de suparcela : 7B\7C

Borna parcelara : 15⊗

Podet din lemn traversare rau ;

Parau : _____

Limita de postata:

Cai de colectare pentru scos apropiat:

Platforma primara : 

Coordonate GPS platforma primara: 47.475596 N; 24.638254 E

Drum auto forestier : 

Coordonate GPS parchet : 47.484549 N; 24.652470 E

Suprafata parchetului : 

Cai de colectare pentru adunat :

O.S. Cormaia - Anies RA detine teren aferent platformei primare.

Data: 27.09.2017