

ACT DE PUNERE IN VALOARE NR. 1268596 - BN - 16067546

Unitate de Productie : I - SANGEORZ-BAI  
Denumire A.P.V. : 212 ARSURA

Suprafata totala act - (ha) : 78,39 Tratament : ACCIDENTALE II Natura produsului : DOBORATURI II Tehnologia de exploatare : SORTIMENTE SI MULTIPLI DE Data inventarierii : 25.10.2017 Anul exploatarei : 2018 Procedul de inventariere : FIR CU FIR Ciocan rotund nr. : PP-BN 12-02 Ciocan patrat nr. :	Informatii privind N.T.S.M.	Grupa de specii	Nr. de arbori	Vol. arbore
	Stancarii pe - (ha) : Arbori putregaiosi - (buc) : 5 cu un volum de - (mc) : 4,00 Iescarii - (buc) : cu un volum de - (mc) :	Rasinoase FAG Quercinee Diverse tari Diverse moi	329 5 17	150 4 1
	Total :	351	155	

Specia	SORTARE DIMENSIONALA							Lemn lucru	Coaja	Lemn de foc		Volum brut
	G1	G2	G3	M1	M2	M3	LS			Total	VF	
BRAD	3	4	1	2	1			11	1	1	13	
MOLID	9	45	24	23	5		2	108	12	17	137	
FAG		1						1		3	4	
SCORUS										1	1	
<b>TOTAL</b>	<b>12</b>	<b>50</b>	<b>25</b>	<b>25</b>	<b>6</b>		<b>2</b>	<b>120</b>	<b>13</b>	<b>22</b>	<b>155</b>	

U.A.	Suprafata ha	Varsta ani	Panta G	Semintis utilizabil				Total volum brut
				%	S. tot	Compozitie		
191A	27,53	50,0	35,00					73
195A	40,21	40,0	30,00					57
196A	10,65	35,0	33,00					25
<b>Total</b>	<b>78,39</b>							<b>155</b>

U.A.	BR	FA	MO	SC	Volum
191A		4	69		73
195A	13		43	1	57
196A			25		25
<b>Total</b>	<b>13</b>	<b>4</b>	<b>137</b>	<b>1</b>	<b>155</b>

U.A.	Specia	Diametre		Inaltime		Var sta	Vol. arb	Nr. arb	Cres tere	Sortare dimensionala							Coaja	Lemn foc		Volum brut
		dt	deg	ht	hc					G1	G2	G3	M1	M2	M3	LS		Total	VF	
191A	MO	28,60	29,67	18,55	19,08	50	0,57	121		7	25	11	9	2		1	6	8	69	
	FA	34,00	34,34	21,00	21,00	50	0,80	5			1							3	4	
	SC	18,00	18,00	15,00	15,00	50		1												
<b>Total U.A. : 191A</b>								<b>127</b>		<b>7</b>	<b>26</b>	<b>11</b>	<b>9</b>	<b>2</b>		<b>1</b>	<b>6</b>	<b>11</b>	<b>73</b>	
195A	BR	28,00	27,70	16,00	15,92	40	0,54	24		3	4	1	2	1		1	1	13		
	MO	26,40	25,93	16,15	16,02	40	0,38	112		2	13	8	9	2		1	4	43		
	SC	21,00	22,71	13,00	13,39	40	0,10	10									1	1		
<b>Total U.A. : 195A</b>								<b>146</b>		<b>5</b>	<b>17</b>	<b>9</b>	<b>11</b>	<b>3</b>		<b>1</b>	<b>5</b>	<b>6</b>	<b>57</b>	
196A	MO	25,70	25,20	16,17	16,03	35	0,35	72			7	5	5	1			2	5	25	
	SC	19,00	18,15	13,50	13,30	35		6												
<b>Total U.A. : 196A</b>								<b>78</b>			<b>7</b>	<b>5</b>	<b>5</b>	<b>1</b>			<b>2</b>	<b>5</b>	<b>25</b>	
<b>Total General U.A. :</b>								<b>351</b>			<b>12</b>	<b>50</b>	<b>25</b>	<b>25</b>	<b>6</b>		<b>2</b>	<b>13</b>	<b>22</b>	<b>155</b>

TOMAS IUDOR CORNELIU  
RO 16067546  
Sangeorz-Bai

Mlocm  
*[Signature]*

Birou Fond Forestier,  
*[Signature]*

Verificat  
*[Signature]*

OCOLUL SILVIC "CORMAIA - ANIES"  
SINGEORZ-BAI JRD. B-N  
INTRARE/IESIRE Nr. 2478/1.XI.2017

# OCOLUL SILVIC CORMAIA - ANIES RA

## SCHITA PARCHETULUI

PARTIDA : 1268596

DENUMIRE PARCHET: 212 ARSURA

U.P. I SINGEORZ - BAI

U.A. 191A, 195A, 196A

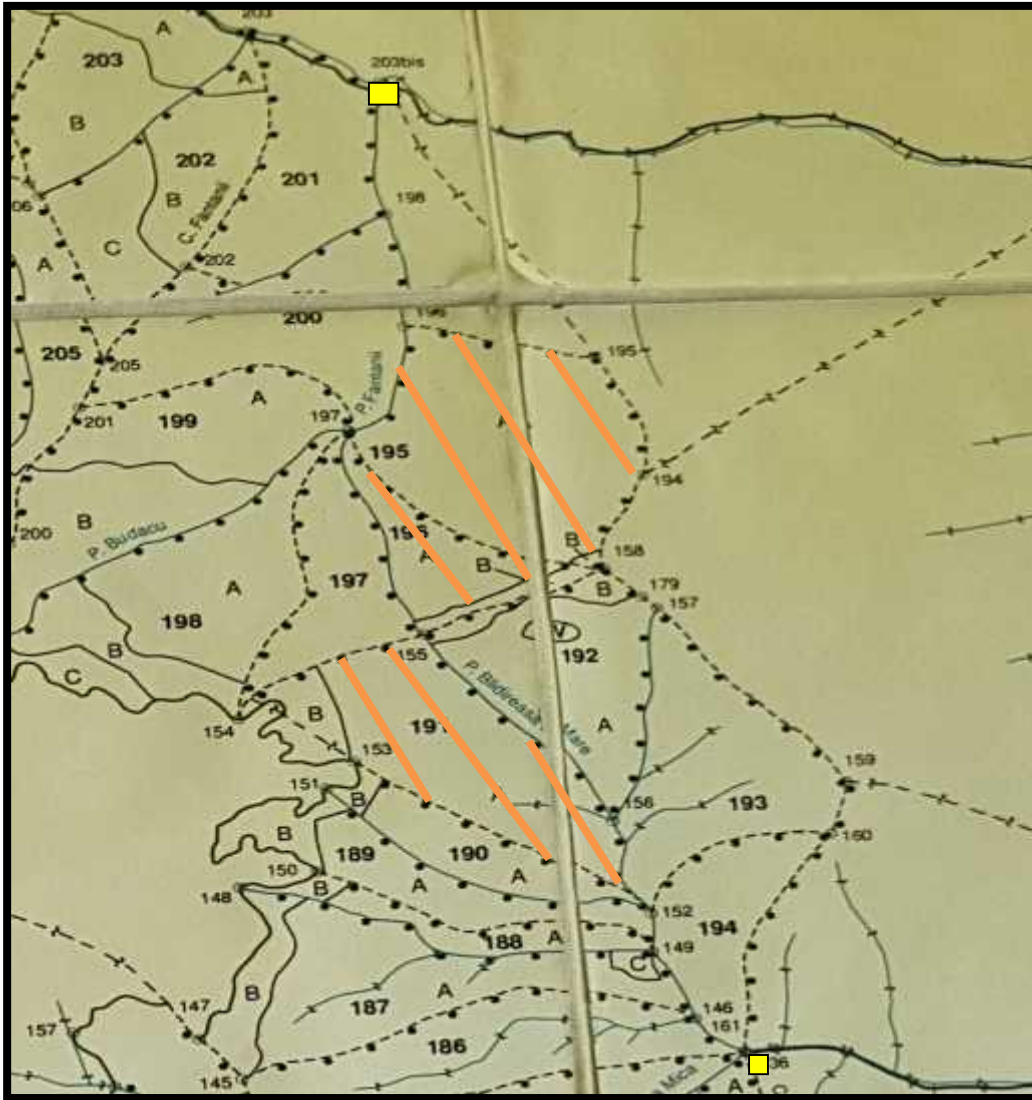

### LEGENDA:

Limita de parcela: . \_ . \_ . \_ .

Limita si indicativ de suparcela : 7B\7C

Borna parcelara : 15 ⊗

Podet din lemn traversare rau ;

Parau : —————

Limita de postata:

Cai de colectare pentru scos apropiat:

Platforma primara :

Coordonate GPS platforma primara: 47.471267N; 24.724306E

Drum auto forestier :

Coordonate GPS parchet : 47.486399N; 24.718555 E

Suprafata parchetului :

Cai de colectare pentru adunat :

O.S. Cormaia - Anies RA detine teren aferent platformei primare.

Data: 25.10.2017