



ACT DE PUNERE IN VALOARE NR. 1275420 - BN - 16067546

Unitate de Productie : I - SANGEORZ-BAI
Denumire A.P.V. : 227 PERSA

Suprafata totala act - (ha) : 4,62 Tratament : PROGRESIVE - DEFINITIVA Natura produsului : PRINCIPALE CODRU Tehnologia de exploatare : TRUNCHIURI SI CATARGE Data inventarierii : 14.11.2017 Anul exploatarii : 2018 Procedeeul de inventariere : FIR CU FIR Ciocan rotund nr. : PP-BN 12-02 Ciocan patrat nr. :				Informatii privind N.T.S.M.				Grupa de specii		Nr. de arbori		Vol. arbore								
				Stancarii pe - (ha) : Arbori putregaiosi - (buc) : 11 cu un volum de - (mc) : 15,00 Iescarii -(buc) : cu un volum de - (mc) :				Rasinoase FAG Quercinee Diverse tari Diverse moi		986 5		1524 5								
								Total :		991		1529								
Specia		SORTARE DIMENSIONALA							Lemn lucru	Coaja	Lemn de foc		Volum brut							
		G1	G2	G3	M1	M2	M3	LS			Total	VF								
MOLID		781	333	89	68	21		6	1298	119	107		1524							
FAG		3	1						4		1		5							
TOTAL		784	334	89	68	21		6	1302	119	108		1529							
U.A.	Suprafata ha	Varsta ani	Panta G	Semintis utilizabil					Total volum brut											
				%	S. tot	Compozitie				H.										
360H	4,62	138,0	30,00	70,56	3,26	10 MO			1,20	1529										
Total	4,62			70,56	3,26					1529										
U.A.	FA	MO	Volum																	
360H	5	1524	1529																	
Total	5	1524	1529																	
U.A.	Specia	Diametre		Inaltimi		Var sta	Vol. arb	Nr. arb	Cres tere	Sortare dimensionala							Coaja	Lemn foc		Volum brut
		dt	deg	ht	hc					G1	G2	G3	M1	M2	M3	LS		Total	VF	
360H	MO	49,20		31,80		138	1,54	986	1,00	781	333	89	68	21		6	119	107		1524
	FA	53,00		25,50		138	1,00	5		3	1							1		5
Total U.A. : 360H								991	1,00	784	334	89	68	21		6	119	108		1529
Total General U.A. :								991	1,00	784	334	89	68	21		6	119	108		1529

Sef Ocol,

TOMI TUDOR-CORNELIU



[Signature]

Birou Fond Forestier,

[Signature]

Verificat,

DECIZIE SILENTIOASA
SANGEORZ-BAI
INTRARE IN VALOARE 2680/22.11.2017

OCOLUL SILVIC CORMAIA - ANIES RA

SCHITA PARCHETULUI

PARTIDA : 1275420

DENUMIRE PARCHET: 227 PERSA

U.P. I SINGEORZ - BAI

U.A. 360H

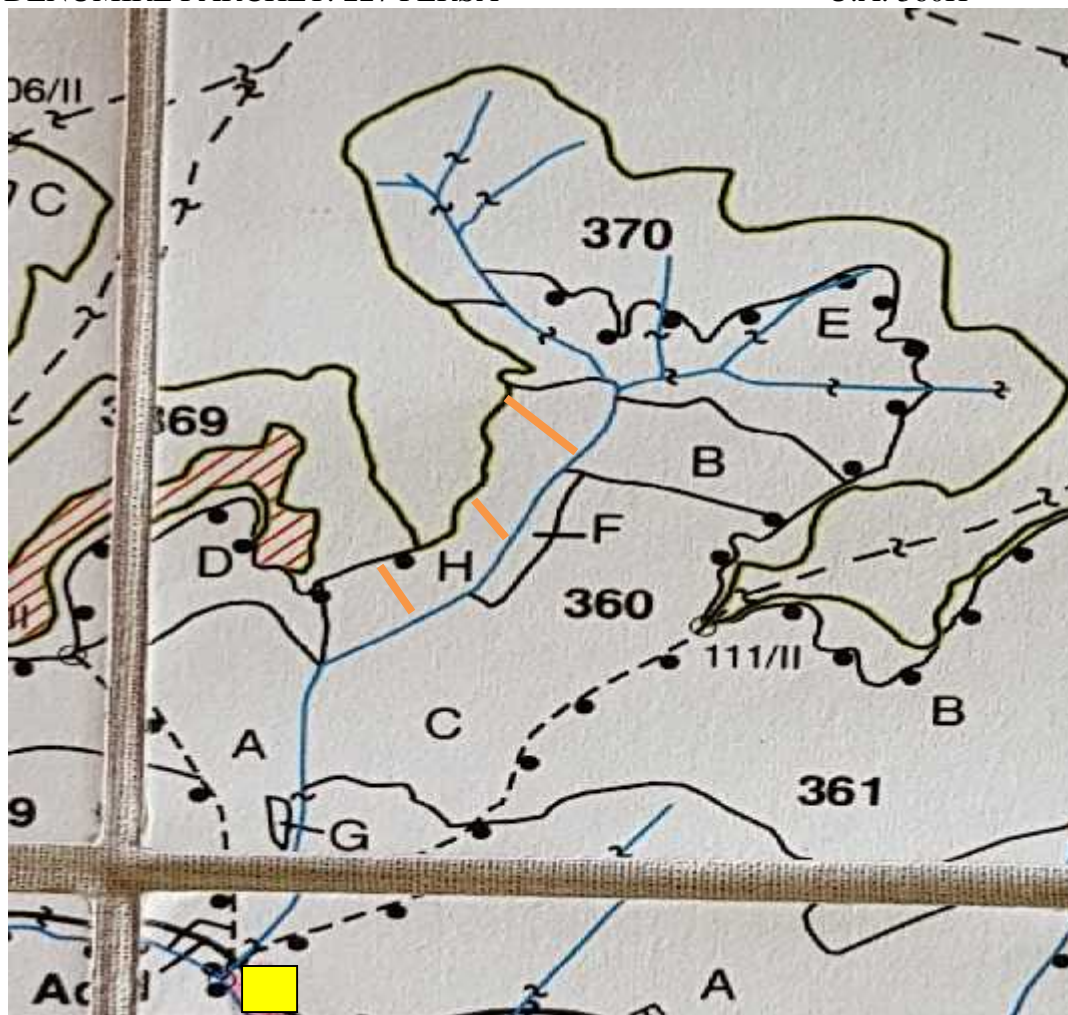

LEGENDA:

Limita de parcela : . _ . _ . _ .

Limita si indicativ de suparcela : 7B\7C

Borna parcelara : 15⊗

Podet din lemn traversare rau ;

Parau : _____

Limita de postata:

Cai de colectare pentru scos apropiat:

Platforma primara : 

Coordonate GPS platforma primara: 47.414626N; 25.028548E

Drum auto forestier : 

Coordonate GPS parchet : 47.421548N; 25.032901 E

Suprafata parchetului : 

Cai de colectare pentru adunat :

O.S. Cormaia - Anies RA detine teren aferent platformei primare.

Data: 14.11.2017