



ACT DE PUNERE IN VALOARE NR. 1275423 - BN - 16067546

Unitate de Productie : 1 - SANGEORZ-BAI  
Denumire A.P.V. : 229 SUB POIENI

Suprafata totala act - (ha) : 5,40 Tratament : CONSERVARE Natura produsului : TAIERI DE CONSERVARE Tehnologia de exploatare : TRUNCHIURI SI CATARGE Data inventarierii : 24.10.2017 Anul exploatarei : 2018 Procedeeul de inventariere : FTR CU FIR Ciocan rotund nr. : PP-BN 12-02 Ciocan patrat nr. :	Informatii privind N.T.S.M. Stancarii pe - (ha) : Arbori putregaiosi - (buc) : 15 cu un volum de - (mc) : 10,00 Iescarii -(buc) : cu un volum de - (mc) :	Grupa de specii	Nr. de arbori	Vol. arbore
		Rasinoase FAG Quercinee Diverse tari Diverse moi	182	97
		Total :	182	97

Specia	SORTARE DIMENSIONALA							Lemn lucru	Coaja	Lemn de foc		Volum brut
	G1	G2	G3	M1	M2	M3	LS			Total	VF	
MOLID	8	32	13	11	4		2	70	7	20		97
TOTAL	8	32	13	11	4		2	70	7	20		97

U.A.	Suprafata ha	Varsta ani	Panta G	Semintis utilizabil				Total volum brut
				%	S. tot	Compozitie		
189B	4,37	120,0	35,00					44
190B	1,03	140,0	35,00					53
Total	5,40							97

U.A.	MO	Volum
189B	44	44
190B	53	53
Total	97	97

U.A.	Specia	Diametre		Inaltimi		Var sta	Vol. arb	Nr. arb	Cres tere	Sortare dimensionala							Coaja	Lemn foc		Volum brut
		dt	deg	ht	hc					G1	G2	G3	M1	M2	M3	LS		Total	VF	
190B	MO	32,57		20,21		140	0,56	95		6	17	6	5	2		1	4	12		53
Total U.A. : 190B								95		6	17	6	5	2		1	4	12		53
	MO	30,22		20,06		120	0,51	87		2	15	7	6	2		1	3	8		44
Total U.A. : 189B								87		2	15	7	6	2		1	3	8		44
Total General U.A. :								182		8	32	13	11	4		2	7	20		97

Sef Ocol,

TOMI TUDOR-CORNELIU



Intemita  
*[Signature]*

Birou Fond Forestier,

*[Signature]*

Verificat,

RODUL SILVIC "CORMAIA - ANIES"  
SANGEORZ-BAI JUD. B-N  
INTRARE/IESIRE NR. 2753/28.11.2017

# OCOLUL SILVIC CORMAIA - ANIES RA

## SCHITA PARCHETULUI

PARTIDA : 1275423

DENUMIRE PARCHET: 229 SUB POIENI

U.P. I SINGEORZ - BAI

U.A. 189B,190B

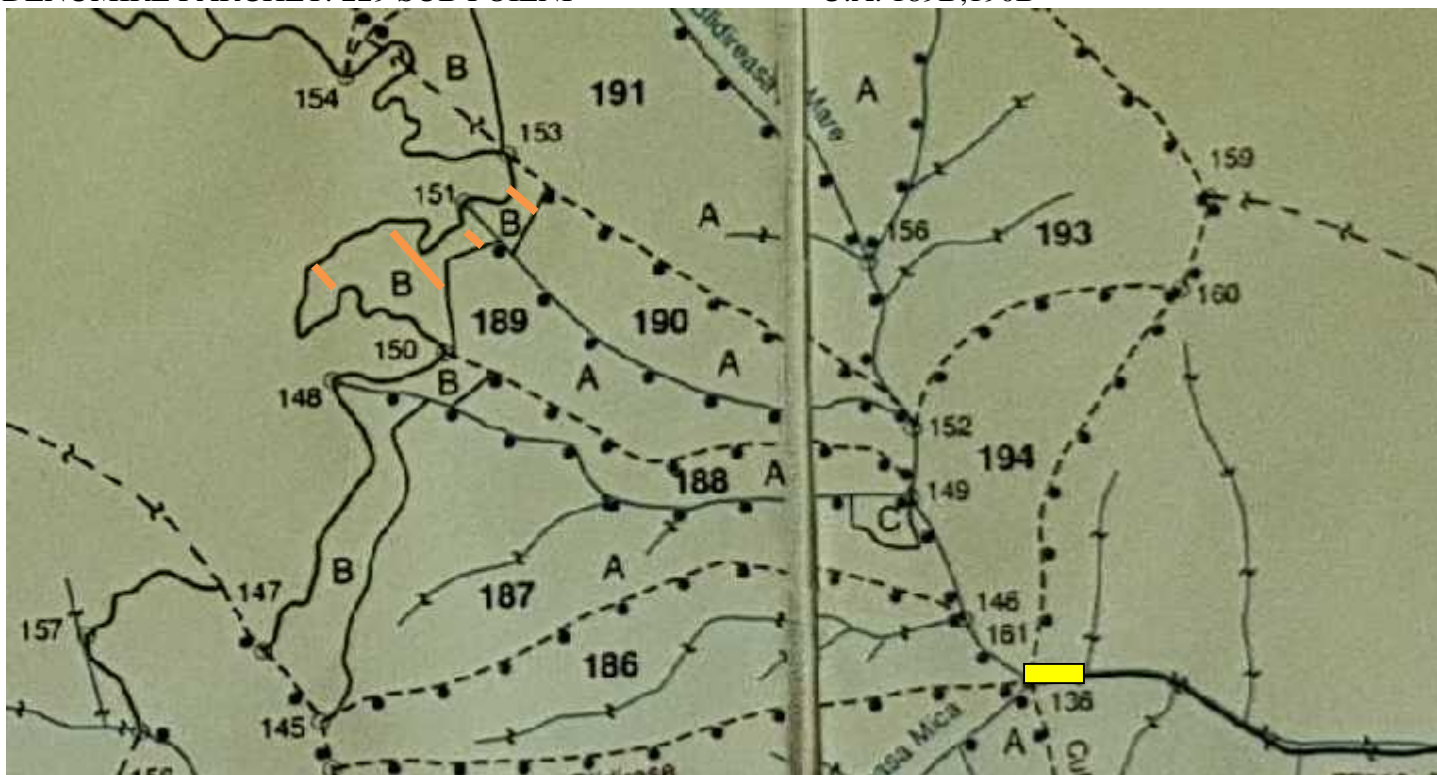

### LEGENDA:

Limita de parcela: . \_ . \_ . \_ .

Limita si indicativ de suparcela : 7B\7C

Borna parcelara : 15⊗

Podet din lemn traversare rau ;

Parau : \_\_\_\_\_

Limita de postata:

Cai de colectare pentru scos apropiat:

Platforma primara : 

Coordonate GPS platforma primara: 47.471267N; 24.724306E

Drum auto forestier : \_\_\_\_\_

Coordonate GPS parchet : 47.477816N; 24.707720 E

Suprafata parchetului : 

Cai de colectare pentru adunat :

O.S. Cormaia - Anies RA detine teren aferent platformei primare.

Data: 24.10.2017